

ANSICHT OST

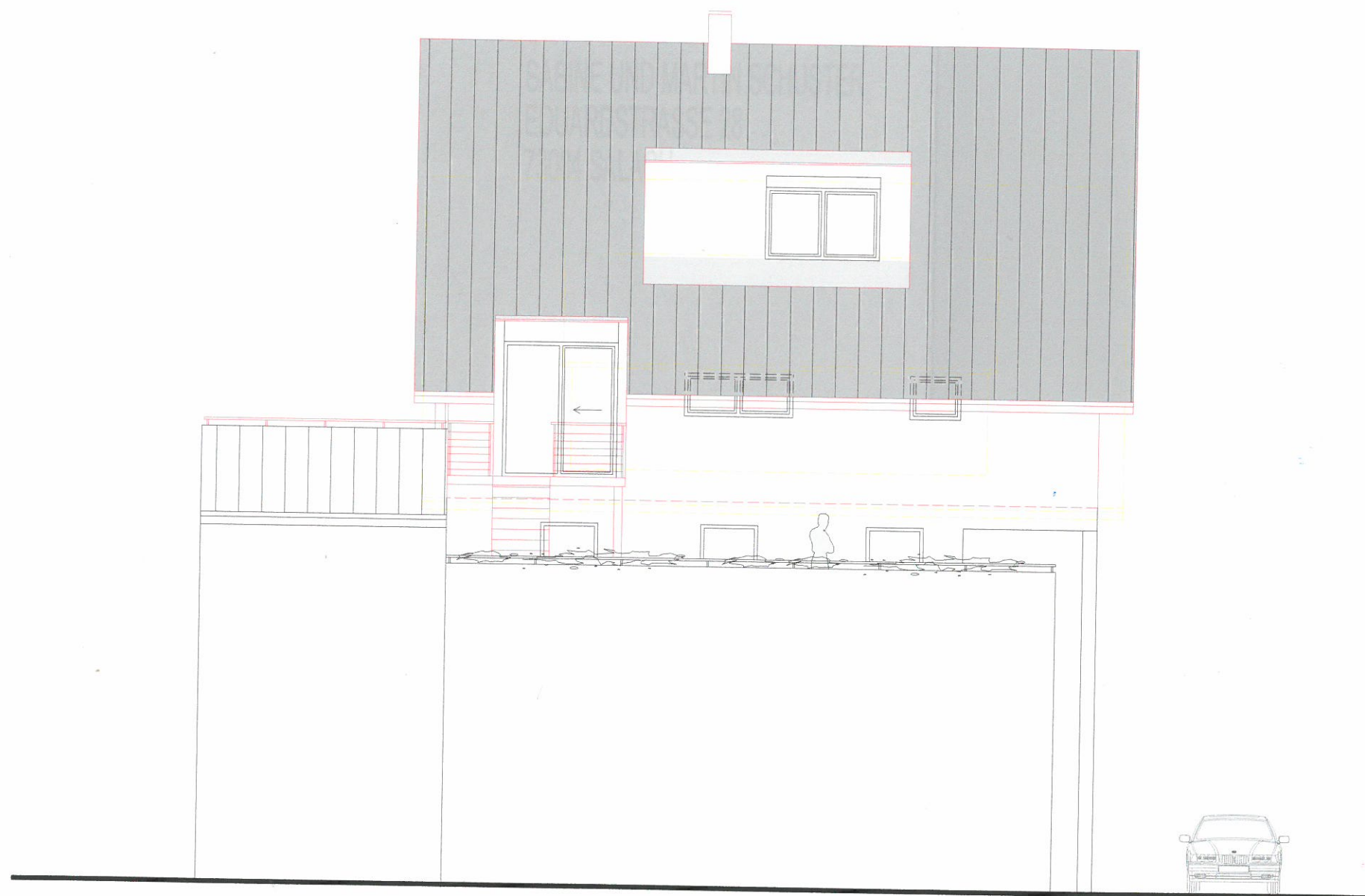

BAUVORHABEN:  
ABBRUCH VORH. DACHGESCHOSS  
UND AUFSTOCKUNG WOHNHAUS  
FRAUENSTRASSE 10  
73084 SALACH

BAUHERRSCHAFT:  
SABINE UND MARTIN SCHUSTER  
EDUARDSTRASSE 28  
73084 SALACH

ANSICHT OST M 1/100

Anerkannt: Salach, 21.06.2010

Bauherrschaft:

*S. Schuster*  
*S. Schuster*

Gefertigt: Eisingen, 21.06.2010

Architekt: *R. Schöller* Dipl.-Ing. FH  
Rainer Schöller Arch.Liste 36272  
Scheerstrasse 32 73054 Eisingen  
Tel. 07161/989457 Fax 07161/989459