

Genehmigt!
Eislingen/F., den 09. SEP. 2010
Baurechtsamt
GEMEINSCHAFTSGEMEINSCHAFT OTTENBACH-SALACH

ANSICHT NORD

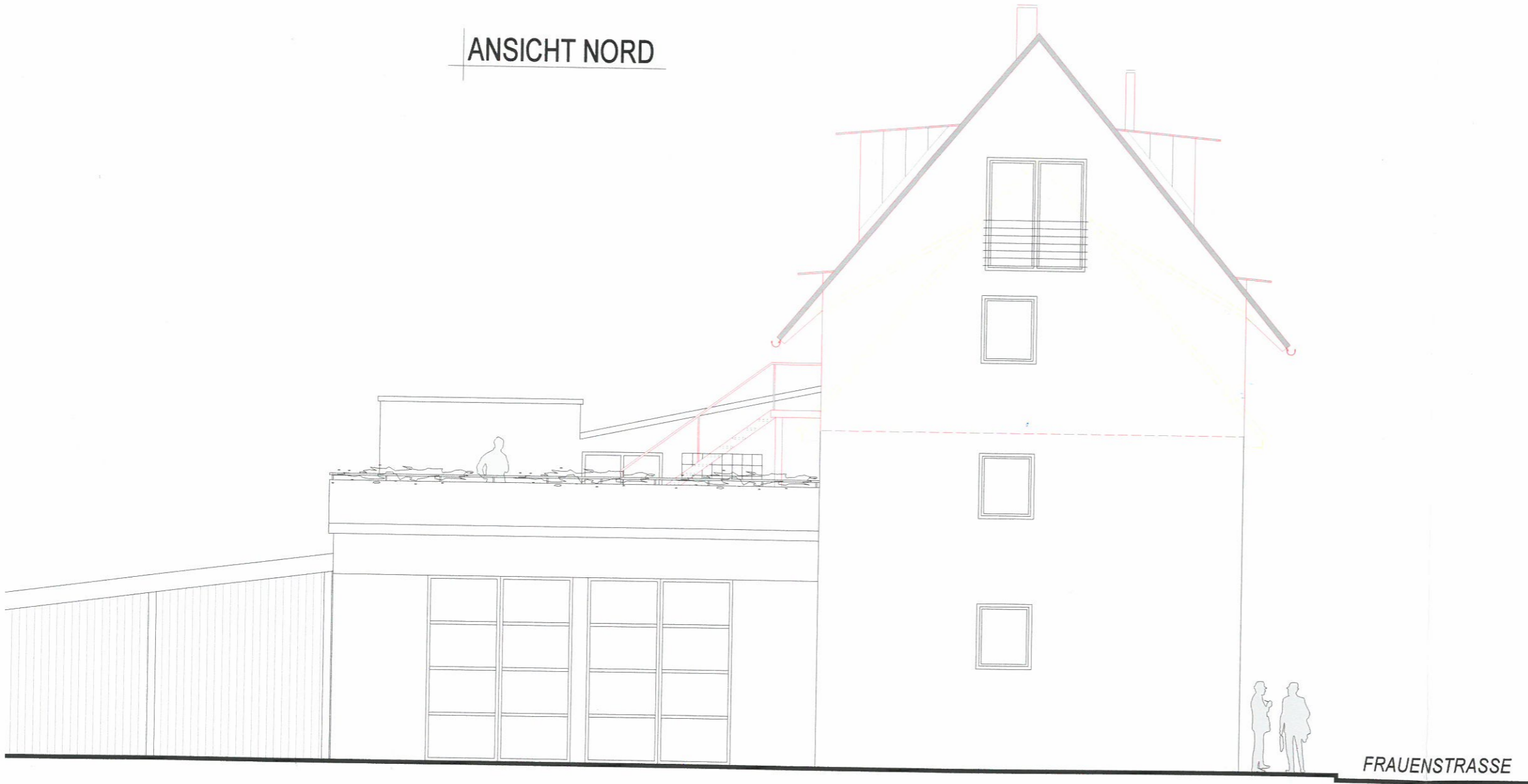

BAUVORHABEN:
ABBRUCH VORH. DACHGESCHOSS
UND AUFSTOCKUNG WOHNHAUS
FRAUENSTRASSE 10
73084 SALACH

BAUHERRSCHAFT:
SABINE UND MARTIN SCHUSTER
EDUARDSTRASSE 28
73084 SALACH

ANSICHT NORD M 1/100

Anerkannt: Salach, 21.06.2010
Bauherrschaft:

S. Schuster
S. Schuster

Gefertigt: Eislingen, 21.06.2010

Architekt: *R. Schöller* Dipl.-Ing. FH
Rainer Schöller Arch. Liste 36272