

Nordseite

M 1:100

Ostseite

Genehmigt  
Göppingen, den 3. Mai 1960



Landratsamt

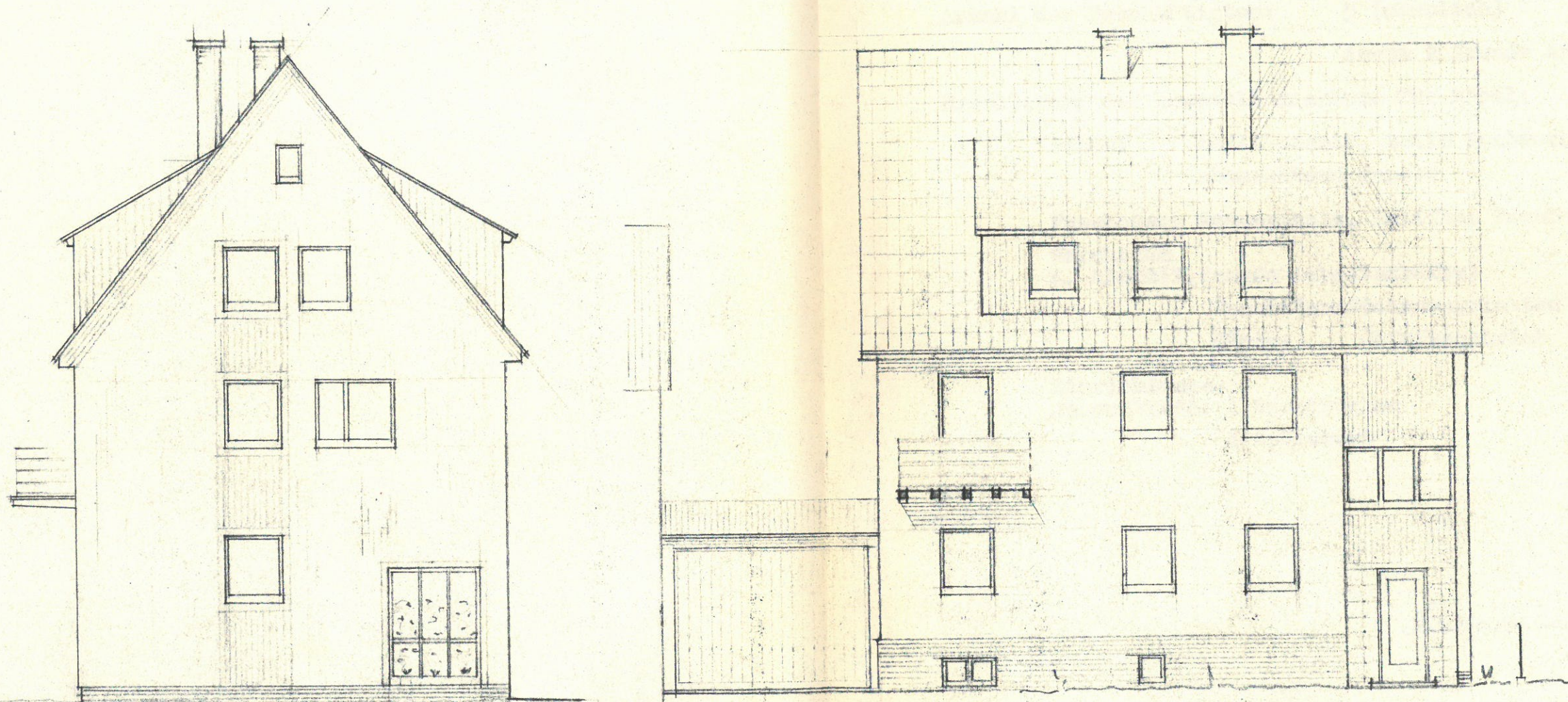

Anerkannt. 30.12. 1959  
Der Bauherr. E. Schuster

Cef. 30.12. 1959

*Anton Burkhardt*  
Anton Burkhardtmaier  
Freier Architekt  
SALACH / WÜRTT.  
Goethestr. 24 - Tel. Süden 83 60